

Disculpen las molestias: reforman colegio ELA

ELAC cambia la cara a la educación en nuestra comunidad

MONTEREY PARK – La planificación y construcción de las instalaciones financiadas por las Propuestas A y AA se siguen desarrollando a un ritmo constante en el East Los Angeles College.

"Ya hemos completado el 50% de la construcción según los planos de nuestro Centro de

etapas preliminares".

Las Propositiones A y AA fueron iniciativas de emisión de bonos aprobadas por los votantes del distrito de Los Angeles Community College para financiar nuevas construcciones y renovaciones en los nueve campus del distrito.

Moreno analizó los proyectos en una Reunión del Ayuntamiento que se celebró

del estacionamiento agregará 1,800 lugares al inventario de plazas de estacionamiento del campus; y facilitará enormemente el acceso al edificio de la Administración y al área central del campus. El estacionamiento para los miembros del cuerpo docente y el personal ha sido trasladado a un estacionamiento provisional junto al campo de béisbol.

to impermeable sobre el concreto. Aproximadamente 20,000 personas colmaron el estadio para ver el partido de fútbol entre las escuelas secundarias rivales Garfield y Roosevelt.

Las mejoras del campo de béisbol también están a punto de finalizar y la instalación estará lista para la temporada 2006. El campo incluirá nuevas casetas de jugadores, vestuarios, una

Además, se instaló un sistema de aire acondicionado en los edificios A5 y G3.

El Presidente mencionó que el diseño para el complejo de Artes Escénicas y Bellas Artes obtuvo, recientemente, un Premio de Honor de la Community College Facility Coalition. Diseñado por Arquitectónica, la firma de arquitectura de renombre internacional, el complejo com-

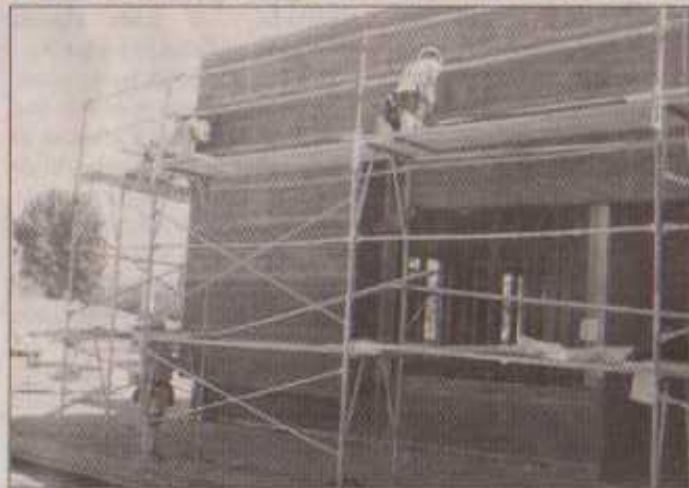

Artes Escénicas y Bellas Artes y estamos listos para comenzar la construcción de la estructura de estacionamiento de múltiples niveles ubicada junto al actual edificio E-1", comenta el Presidente de ELAC, Ernest H. Moreno.

"Además, estamos por finalizar las mejoras de nuestro estadio, entre las que se incluyen asientos, marcador y césped nuevos. La planificación de otros proyectos se encuentra en

en el Auditorio Ingalls/Centro de Artes Escénicas Edison de ELAC el pasado 10 de noviembre. Se exhibieron reproducciones de los proyectos y los planos durante la jornada de puertas abiertas. Moreno y otros dignatarios dirigieron la ceremonia de honor con la cual iniciaron la construcción de la nueva estructura del estacionamiento.

Novedades de la construcción
La construcción de la estruc-

Las canchas de tenis que estaban situadas en el espacio de la estructura del estacionamiento se trasladarán, finalmente, al lado del gimnasio para hombres, donde ahora se encuentra el complejo "A"; y un sendero para correr rodeará el campo de práctica, que ahora se encuentra en el estacionamiento provisional.

Ya están casi completas la construcción para reparar los asientos del estadio Weingart y la aplicación de un recubrimien-

sala para el entrenador, oficinas para los directores técnicos, una cabina de comentaristas y una valla alrededor del perímetro.

Los proyectos completos incluyen mejoras al estacionamiento para los estudiantes ubicado en la esquina de Floral Drive y Bleakwood Avenue. El estacionamiento ha sido repavimentado y se han

reorganizado los lugares de estacionamiento para aumentar la capacidad de vehículos.

puesto de tres edificios contará con aproximadamente 155,000 pies cuadrados de espacio para albergar departamentos de artes escénicas, entre los que se incluyen el de música, danza-teatro y el departamento de artes visuales; así como el museo y la galería de arte Vincent Price.

Se están preparando los documentos de construcción de las instalaciones y el inicio de la construcción está programado para la primavera de 2006. ☞